

'Hulp' pakketten

- Solibri Model Checker
 - Analyse van BIM's (integriteit, kwaliteit)
 - Controle van het model aan de hand van 'Rule Sets' (bijv. op basis van Bouwbesluit, eigen werkmethodek, ...)

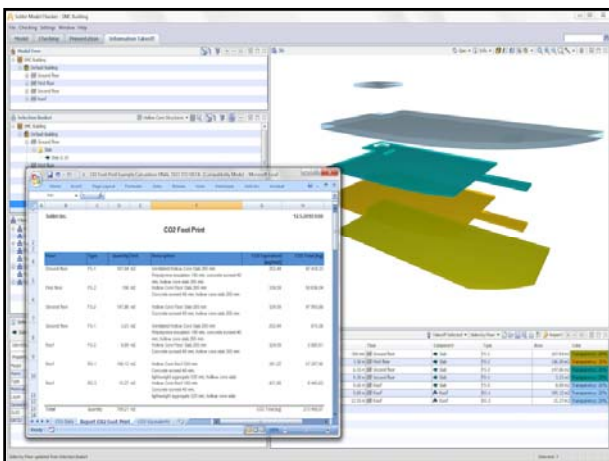

Spekkink C&R

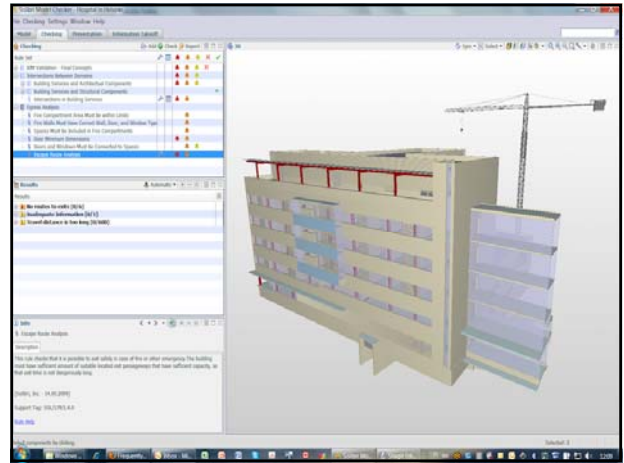

"Verouderde" pakketten

- AutoCAD 2011
- AutoCAD ADT



AutoDesk doet hier geen ontwikkeling meer op

Spekkink C&R

Aandachtspunten voor de keuze

- Ondersteuning IFC
- Aansluiting op eigen werkwijze
- Databasestructuur
 - Logische opbouw?
 - Gemakkelijk te benaderen?
 - Eenvoudig te muteren?
- Bijgeleverde bibliotheken
- Zit er ontwikkeling in?
- Ondersteuning (leverancier)
- Prijs

Algemeen: kies wat je het meest aanspreekt

Spekkink C&R



BIM Quickscan

- Initiatief van TNO Bouw & Ondergrond
- In samenwerking met 8 à 10 BIM-deskundigen
 - Waar onder Spekkink C&R
- Hoe hoog op de 'BIM-ladder'?
- Advies op basis van score
 - Welke aspecten verder ontwikkelen?
 - Wat met prioriteit op te pakken?
- Gecertificeerde Quickscan adviseurs
- Online systeem

Spekkink C&R

Waar kijkt de BIM Quickscan naar?

- Algemeen
- Organisatie & Management
 - Visie/strategie, organisatie, resources, partners
- Mentaliteit en cultuur
 - De mensen
- Informatiestructuur en informatiestromen
- Techniek en toepassing
 - Software, gebruik modelserver, enz.

47 vragen

Totaalscore
+ scores per
thema

Formeel rapport
in pdf, incl.
diagrammen

Benchmark

Spekkink C&R

Stappen binnen adoptiefase

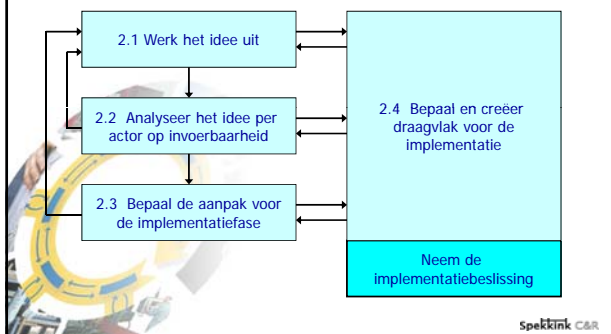

Het vervolg op de workshops

- Uitgangspunt: van introductie naar implementatie
- BIM Quickscans
 - Belangstelling
 - Afspraken maken na afloop
- Terugkomdagen
 - Uitgangspunt: 4 à 6 in een jaar
 - Uitwisseling ervaring, onderlinge ondersteuning
 - Belangstelling
- Individuele begeleiding
 - Eigen keuze, met adviseur van eigen keuze

